

## Brazo y Mano de Entrenamiento IV

Estos accesorios fueron diseñados para practicar inyecciones IV. Permiten ejercicios en venopunción, de modo que la técnica puede dominarse en un modelo realista antes de aplicarla en pacientes. Los estudiantes pueden palpar el brazo y la mano, que están elaborados de plástico elástico, fino y flexible, con sensación humana. Se localiza la vena, se introduce la aguja y se extrae la sangre o se inyecta el fluido. Los modelos pueden ser usados repetidas veces.

### Brazo de Entrenamiento IV

Completo con sangre en polvo y bandeja transportadora. Tres años de garantía. Peso de envío 4 lbs. (1.81 kg).

PP00146U

### Mano de Entrenamiento IV

Completo con sangre en polvo y bandeja transportadora. Tres años de garantía. Peso de envío 3 lbs. (1.36 kg).

PP00147(R)U

### Juego de Brazo y Mano de Entrenamiento IV

Completo con sangre en polvo y bandejas transportadoras. Peso de envío 6 lbs. (2.72 kg).

PP00140U



## ARTÍCULOS DISPONIBLES

### Piel de Reemplazo para Brazo de Entrenamiento IV

PP00142U Peso de envío 4.50 lbs. (2.04 kg).

### Piel de Reemplazo para Mano de Entrenamiento IV

PP00141(R)U Peso de envío 6 lbs. (2.72 kg).

### Vena de Reemplazo para Brazo y Mano de Entrenamiento IV

PP00143U Peso de envío 0.31 lbs. (0.14 kg).

### Percha para Suministro de Fluidos\*

28" (71 cm) de altura con base de 5" x 8" (12 x 20 cm), barra de acero con gancho de 5/16" (1 cm).

LF01022U Peso de envío 4 lbs. (1.81 kg).

### Sangre\*

LF00845U Un cuarto de galón. Peso de envío 0.38 lbs.

LF00846U Galón. Peso de envío 0.88 lbs. (0.40 kg).



## Vías Nerviosas y Sanguíneas Clínicamente Importantes

Este cartel en inglés resalta los vasos sanguíneos y las vías nerviosas de cuello, ingle, brazo, mano y glúteos. Impreso en papel brillante de alta calidad con laminado ultradelgado para fácil limpieza. Con varillas de metal en la parte superior para mejor despliegue. Tamaño ideal del cartel: 20" x 26" (50 x 66 cm). Peso de envío 0.38 lbs. (0.17 kg).

SB41520U

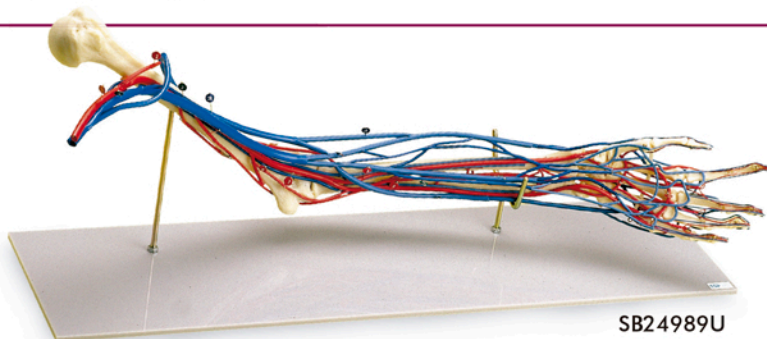

SB24989U

### Brazo Vascular

Este modelo de tamaño natural facilita una comprensión del aparato circulatorio del brazo y la mano. Excelente ayuda para el entrenamiento en venopunción. Modelado en postura de semiflexión con las arterias humeral, radial y cubital y las correspondientes venas con sus radicales expuestas. El aparato circulatorio de la mano se muestra en las superficies del dorso y de la palma. Se indica el tamaño de los vasos sanguíneos y facilitan el estudio de la circulación en el brazo. Montado en una base; tarjeta de claves. 26" x 6 1/2" x 11" (66 x 17 x 28 cm). Peso de envío 4.50 lbs. (2.04 kg).

SB24989U

## Mano Entrenadora de Venopunción

El dorso de la mano es el sitio más común para practicar inyecciones. Con este modelo, usted puede enseñar el procedimiento para goteos IV. Viene con sangre en polvo. Medidas 4 1/2" x 10" (11 x 25 cm). Peso de envío 3 lbs. (1.36 kg).

SB23499U



### Mano Vascular

Modelo de tamaño natural de la mano izquierda en postura de semiflexión con las principales venas y arterias. El sistema circulatorio se muestra en ambas superficies. La mano puede rotarse para permitir una fácil visualización desde cualquier ángulo, y puede desmontarse si es necesario. Viene en una base; tarjeta de claves. 10 1/4" x 5 7/8" x 8 5/8" (26 x 15 x 22 cm). Un año de garantía. Peso de envío 1.50 lbs. (0.68 kg).

SB47309U

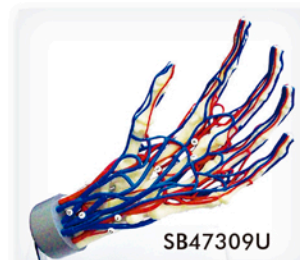

SB47309U