

Almohadilla para Suturar



Almohadilla Plana de Piel

Genial para suturas básicas. Contiene epidermis, dermis y capa subcutánea.

Procedimientos que pueden realizarse:

- Dermico Oculto
- Colch. Horizontal Oculito
- Colch. Horizontal Oculito
- Cierre Elíptico
- Colchonero Horizontal
- Inyección Anestesia Local
- Bloqueo de Nervios
- Biopsia por Sacabocado
- Biopsia por Raspado
- Interrumpida Simple
- Sutura Hilvanada
- Colchonero Vertical

6" x 6" (15 x 15 cm). Peso 4.50 lbs. (2.04 kg).

SB50118U

Diabetes



Life/form®. Vientre para Inyección*

Esta réplica de vientre será herramienta invaluable para enseñar a los pacientes a insertar y alternar el juego de infusión para bombas de insulina, evitando la zona de 2" (5 cm) alrededor del ombligo, y cómo autoaplicarse muchos tipos de inyecciones, incluyendo las de tipo pluma. La réplica tiene piel parecida a la real, respaldo de plástico suave para evitar que las agujas traspasen y agujeros para que el material respire y seque, en caso de que se inyecten líquidos. Se puede inyectar agua destilada, pero cuanto más líquido se inyecte dentro del simulador, más tardará en secarse. No deben usarse insulina ni otros medicamentos, ya que pueden deteriorar el material. El vientre para inyección se considera desechable, pero con cuidado y manejo adecuado servirá por mucho tiempo. Utilizar las agujas más pequeñas posibles al practicar inyecciones y alternar los puntos de inserción ayudarán a prolongar la vida del entrenador. Medidas: 10" x 6" x 1 1/4" (25 x 15 x 3 cm). Peso de envío 0.94 lbs. (0.43 kg).

WA28395U

Life/form®. Almohadilla de Inyección para Diabético*

Esta almohadilla se ve y se siente como piel de verdad y es ideal para la enseñanza del diabético y la práctica de inyecciones. Puede ponerse sobre el abdomen, muslo o brazo, para practicar las autoinyecciones. Acepta todas las agujas para insulina. La almohadilla oval de 6 1/4" x 4 1/4" x 3/4" (16 x 11 x 2 cm) tiene fondo de plástico rígido que evita que la aguja llegue a la piel del usuario. Incluye correa de nailon de 1" (2.5 cm) de ancho y hebilla plástica ajustable. Tres años de garantía. Peso de envío 0.63 lbs. (0.29 kg).

WA18238U

ARTÍCULOS DISPONIBLES

Almohadilla de Inyección de Reemplazo*

Peso de envío 1.50 lbs. (0.68 kg).

WA18338U



Life/form®. Juego de Aprendizaje de la Diabetes Mellitus*

Betty Wedman-St. Louis, PhD, RD, LD.

Explique los signos, síntomas y trastornos de salud asociados a la diabetes con este exhibidor 3-D. También se incluye en este juego un folleto de 4 páginas. Entre los temas figuran diagnóstico, tratamiento, complicaciones, ojos, riñones, arterias y nervios. Este modelo va montado en una placa rígida de 9" x 12" (23 x 30.5 cm) con armazón de alambre para exhibirlo fácilmente en el escritorio o la mesa. Coloreado a mano. Peso 2.50 lbs. (1.13 kg).

WA20495U



*Fabricado usando un sistema de control de calidad certificado conforme a la norma ISO 9001 e ISO 13485.



TearPad™ para Contar Carb

¡Al fin, un TearPad™ grande que los diabéticos pueden leer! Las hojas de 11" x 17" tienen alimentos de cada grupo, así como grasas y azúcares como ejemplos de una porción de carbohidratos con información que identifica unos 15 gramos como unidad de carbohidratos. Al reverso se da información general sobre el conteo de carbohidratos.

Hay lugar para personalizar las instrucciones dadas a un paciente. Dele un objetivo calórico diario y una dotación diaria de carbohidratos. El bloc TearPad™ tiene espacio para que los pacientes anoten su consumo de alimentos por semana. También incluye sencillos símbolos para los equivalentes de 1 cup, 3 oz., 1 oz., 1 tsp., y más. TearPad™ de 50 hojas. Peso 1.50 lbs. (0.68 kg).

WA26778U

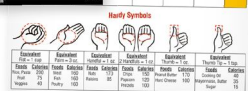
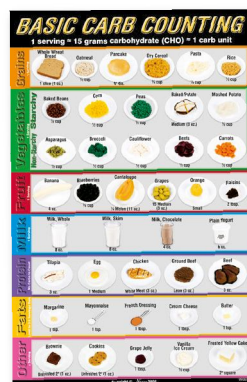

Laboratorio Simulado par Prueba de Diabetes

Los estudiantes ya pueden aprender sobre la enfermedad que afecta a más de 38 millones de estadounidenses en este práctico laboratorio. Estudie tipos, causas, síntomas y tratamientos de la diabetes. Haga pruebas diagnósticas estándar en pacientes ficticios con muestras de sangre y orina simuladas. Diagnostique según el resultado de la prueba y la historia clínica; luego desarrolle un plan para tratar al paciente. Para grupos de hasta 40. Peso 2.75 lbs. (1.25 kg).

SB39907U

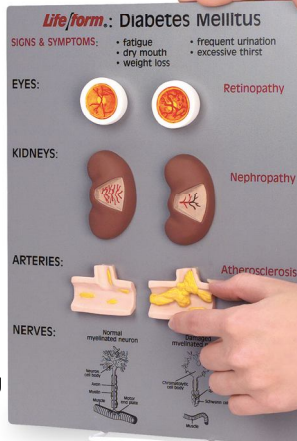

WA20495U